Geburt Christi – Lucas Cranach der Ältere um 1515 – Naumburger Dom Foto: Salefsky

Nr. 210

Dez. 2023 — Feb. 2024

einblicke

Mitteilungen aus der Stephanusgemeinde in Detmerode

Kirche und Gemeindebüro:	Detmeroder Markt 6, 38444 Wolfsburg
Gemeindesekretärin:	Susanne Hübner,
	Telefon: 7 14 43, Fax: 77 25 26
Büroöffnungszeiten:	Di.: 10.00 – 12.00 Uhr; Do.: 10.00 – 12.00 Uhr
E-Mail:	KG.Stephanus.Wolfsburg@evlka.de
Internet:	www.stephanus-wolfsburg.de
Vakanzpastor:	Tomás Gaete; Tel. 7 57 57
	E-Mail: tomas.gaete@evlka.de
Gastpastor:	Andreas Salefsky; Tel. 05836 9722750
	E-Mail: andreas.salefsky@evlka.de
Diakonin	Anja Struck; Handy 0160 - 95 55 88 12
	E-Mail: anja.struck@evlka.de
Kirchenvorstand:	Tomás Gaete; Tel. 7 57 57
	Elisabeth Stöckel (stv. Vorsitzende),Tel. 7 39 60
Kindertagesstätten:	Stephanus I: Tel. 7 21 89
	E-Mail: KTS.Stephanus-I.Wolfsburg@evlka.de
	Stephanus II: Tel. 7 18 98
	E-Mail: KTS.Stephanus-II.Wolfsburg@evlka.de
Datenschutzbeauftragte:	Karin Rämisch, Steinweg 19, 38518 Gifhorn,
	Tel.: 05371 985114, E-Mail: dskagifhorn@evlka.de
Bonhoeffergemeinde:	Jenaerstr. 39, 38444 Wolfsburg
	Tel.: 05361-888093
	E-Mail: kg.bonhoeffer.wolfsburg@evlka.de

allg. Bankverbindung

Sparkasse Celle-Gifhorn-Wolfsburg

Kontoinhaber: Kirchenamt in Gifhorn

IBAN: DE20 2695 1311 0025 6020 04

BIC: NOLADE21GFW

Spendenkonto

Volksbank eG Braunschweig-Wolfsburg

Kontoinhaber: Kirchenamt in Gifhorn

IBAN: DE34 2699 1066 0191 0000 00

BIC: GENODEF1WOB

Betreff: Spende „Zweck angeben“
KG Stephanus

Liebe Detmeroderinnen, liebe Detmeroder

„Wisst ihr noch, wie es geschehen?
Immer werden wir's erzählen: wie wir einst den Stern gesehen
mitten in der dunklen Nacht, mitten in der dunklen Nacht.“

Ich mag das Lied von Hermann Claudius. Vor allem aber dessen Melodie von Christian Lahusen. Sie singt von dem Geheimnis der Heiligen Nacht: Gott kommt in dem in einem Stall bei Bethlehem geborenen Kind zur Welt.

Warum tut Gott sich das an?
Die Antwort ist einfach: In diesem Kind offenbart Gott seine Liebe. Gott will uns so nahe sein, wie nur ein Mensch dem anderen nahe sein kann.

Und wo ist größere Nähe als zwischen einer Mutter und ihrem neugeborenen Kind?

Gottes Liebe aber geht über die Idylle des nächtlichen Stalles und des in der Krippe liegenden Kindes hinaus. Gottes Liebe kommt in jener Nacht zu uns und in unsere Welt hinein. Damit seine Liebe uns - und mit uns diese Welt ändert.
300 Jahre vor Hermann Claudius schreibt Paul Gerhardt deshalb:

„Heute geht aus seiner Kammer Gottes Held,
der die Welt reißt aus allem Jammer.
Gott wird Mensch dir, Mensch, zugute,
Gottes Kind, das verbind't sich mit unserm Blute.“

Man mag nun einwenden: „Ja – aber...!“ Und er hat irgendwie Recht mit diesem Einwand: Auch zu Weihnachten werden Waffen nicht schweigen und wird Gewalt ihren Lauf nehmen.
Diese Welt wird sich aber nicht ändern, wenn wir resignieren und den Dingen ihren Lauf lassen. Als Christenmenschen können wir in den Lauf der Dinge eingreifen. Sagen und zeigen, wo es lang gehen muss.
Wir können immer wieder von der Liebe Gottes sprechen. Von jener Liebe, die in einem Stall in Bethlehem Mensch wurde. Daran erinnern uns die alten Lieder und Erzählungen. Sie machen uns Mut, den nächsten Schritt zu gehen; - einen Schritt, der die Welt ändern kann.

Ihr Andreas Salefsky, Pastor i.R.

Akkordeonorchester AcconBrio gibt Weihnachtskonzert

Das Wolfsburger Akkordeonorchester AcconBrio unter der Leitung von Grit Wanzek veranstaltet am **Samstag, den 2. Dezember 2023, um 17 Uhr** ein Konzert mit dem Titel „Weihnachtswünsche“ in der Stephanuskirche in Detmerode.

Die ZuhörerInnen erwartet eine abwechslungsreiche Reise durch die Welt der Weihnachtswünsche.

Neben bekannten Liedern zur Weihnachtszeit werden weitere stimmungsvolle Stücke vorgetragen. Mit „Lass jetzt los“ und „Drei Nüsse für Aschenbrödel“ können sich die Gäste auf einen gemeinsamen musikalischen Tanz mit der Eiskönigin und dem Aschenputtel freuen. Zudem schlägt AcconBrio mit „Irish Castle“ auch irische Klänge an. Aber das ist längst nicht alles. Einfach vorbeikommen und es selbst erleben.

AcconBrio- das Wolfsburger Akkordeonorchester besteht seit 2015. Der Begriff AcconBrio lässt sich sinngemäß als „Akkordeon mit Schwung“ übersetzen. Aktuell umfasst das Orchester 16 SpielerInnen im Alter von 16 bis 50+ Jahren, die sich wöchentlich zum gemeinsamen Musizieren treffen. Neue MitspielerInnen sind jederzeit willkommen. Weitere Informationen und Kontaktmöglichkeiten sind auf unserer Homepage unter www.acconbrio.de zu finden.

Die MusikerInnen von AcconBrio freuen sich auf viele ZuhörerInnen.

Der Eintritt kostet 10 Euro für Erwachsene und 5 Euro für Kinder/Jugendliche (7 bis 17 Jahre).

Bonhoeffer-Chor Westhagen singt am 2. Advent

Am 2. Advent um 11 Uhr ist der Bonhoefferchor aus Westhagen erneut in der Stephanuskirche in Detmerode zu hören. Herzliche Einladung zu diesem musikalisch besonders gestalteten Gottesdienst!

Wir laden alle, die gerne singen, herzlich zu den Chorproben des Bonhoeffer-Chors ein. Insbesondere im Alt und Bass suchen wir noch Verstärkung. Neben traditionellen und modernen Kirchenliedern singen wir Lieder aus anderen Ländern, die mit Klavier oder Orgel begleitet oder a cappella gesungen werden. Wir proben montags von 17 bis 18.30 Uhr im Gemeindesaal der Bonhoefferkirche in Westhagen (in den Schulferien nach Absprache).

Kontakt:
sandra.nostheide@evlka.de
Handy: 01525 3694873 bzw. 0177 9105872

Der Bonhoeffer-Chor freut sich auch über Verstärkung Foto: privat

Friedenslicht 2023

Da in diesem Jahr Heilig Abend auf den 4. Advent fällt, wird das Friedenslicht aus Bethlehem in der Stephanuskirche schon am **3. Advent (17.12.2023)** verteilt, wie immer im Gottesdienst um 11.00 Uhr. Bitte bringen Sie für den Transport nach Hause ein passendes Gefäß mit.

Das Jahresthema der Aktion Friedenslicht 2023 ist ein Zitat aus dem Buch Momo von Michael Ende: „Manchmal hat man eine sehr lange Straße vor sich. Man denkt, die ist so schrecklich lang; das kann man niemals schaffen. Und dann fängt man an, sich zu eilen.
(…) Jedes Mal, wenn man aufblickt, sieht man, dass es gar nicht weniger wird, was noch vor einem liegt. (…) Man darf nie an die ganze Straße auf einmal denken. (…) Man muss nur an den nächsten Schritt denken, den nächsten Atemzug, den nächsten Besenstrich. Dann macht es Freude; das ist wichtig, dann macht man seine Sache gut.“

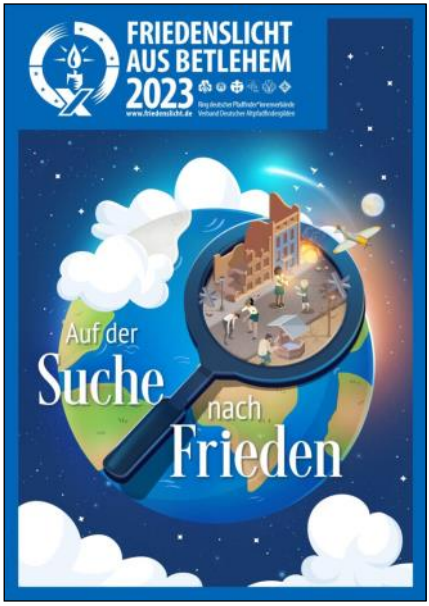

Das Friedenslicht ist für uns das Symbol der Hoffnung und des Friedens. Es erinnert uns daran, dass es selbst in den aussichtslosesten Momenten Hoffnung geben kann, und diese uns wie ein Licht bei der Suche nach Frieden helfen kann. Wie können wir in Zeiten Frieden finden, in denen uns tagtäglich die bedrückendsten Nachrichten aus der Ukraine,
aus Israel und Palästina und aus so vielen weiteren Ländern und Regionen erreichen?
Wie zerbrechlich Frieden ist, hat uns gerade der Angriffskrieg in der Ukraine gezeigt, ein Krieg, wie wir ihn in Europa nicht mehr für möglich gehalten hatten. Und in Palästina ist ein Friede oder auch nur ein Stillhalten momentan in unerreichbar scheinende Ferne gerückt.
Doch gerade dann ist es wichtig, dass wir uns nicht entmutigen lassen und immer wieder versuchen, viele kleine Etappen zu gehen, um das große Ziel zu erreichen. Ein Schritt nach dem anderen, eine Etappe nach der nächsten bringt uns der Hoffnung auf Frieden ein Stückchen näher. Frieden gelingt nur, wenn sich alle gemeinsam auf den Weg machen.

Die Pfadfinder tun genau das zusammen mit vielen Menschen verschiedener Nationen jedes Jahr, um das Friedenslicht aus Bethlehem zu uns nach Hause zu holen. Das Licht legt dabei einen Weg von über 3000 Kilometern zurück und überwindet auf diesem Weg zahlreiche Mauern und Grenzen. So verbindet es Menschen vieler Nationen und Religionen miteinander. Am 3. Advent wird das Licht auch an Sie und Euch weitergereicht, als Zeichen des Friedens für uns und für alle Welt. Shalom aleichem!

Elisabeth Stöckel
unter Verwendung eines Textes des VCP zum Friedenslicht 2023

Adventskonzert zum 3. Advent am Freitag, den 15.12. um 19 Uhr

In diesem Jahr lädt die Stephanusgemeinde das Flötenensemble und den Posaunenchor aus Isenbüttel zum Adventskonzert ein. Wir möchten die einstudierte Musik auch anderen Menschen außerhalb der Samtgemeinde in dieser besinnlichen Zeit zugänglich machen. In traditioneller Weise werden sie als Zuhörer, ganz stimmungsvoll, an diesem Abend musikalisch in Richtung Weihnachten begleitet. Auch sie sind als Sängerinnen und Sänger aufgefordert, in manch schöne Lieder einzustimmen. Neben klassischen und zeitgenössischen freien Stücken zur Adventszeit werden Choralvorspiele und Sätze zu bekannten Adventsliedern erklingen. Am Ende des Konzertes wird um eine Kollekte für ein Benefizprojekt gebeten. Wer es nicht einrichten kann, ist gern zur zweiten Aufführung am 3. Adventssonntag um 18 Uhr nach Isenbüttel eingeladen. Wir freuen uns auf Ihren Besuch und hoffen mit einem Programm für alle aufwarten zu können.

Das Flötenensemble und der Posaunenchor aus Isenbüttel

KIDS KIRCHE

David gegen Goliath

24.10.2023

Daniel in der Löwengrube

10.10.2023

KIDS KIRCHE

In der Stephanuskirche
direkt am Detmeroder Markt

KINDER DÜRFEN AUCH OHNE IHRE ELTERN BLEIBEN

3-6 JAHRE

- Geschichten
- Singen
- Basteln
- Spielen

Alle zwei Wochen
Dienstags
16 bis 17 Uhr

FRAGEN ODER ANREGUNGEN:
ANJA STRUCK 0160-95558812

Termine:

5. Dezember 2023
19. Dezember 2023
16. Januar 2024
30. Januar 2024
13. Februar 2024
27. Februar 2024

immer 16 bis 17 Uhr

IM NÄCHSTEN JAHR WERDEN WIR ETWAS NEUES FÜR DIE 6-10 JÄHRIGEN ENTWICKELN. DAS FINDET DANN IN DER BONHOEFFERKIRCHE STATT.

Jugendseite

Jugendgottesdienste in der Region

8. Dezember 18 Uhr Neindorf
12. Januar 18 Uhr Hehlingen
9. Februar 18 Uhr Heiligendorf

Krippenspiel

24. Dezember 2023

Komm vorbei beim diesjährigen Krippenspiel

14:00 Bonhoeffer Westhagen

15:30 Stephanus Detmerode

Bei Fragen:

Diakonin Anja Struck

0160-95558812
anja.struck@evlka.de

Teamer:in auf Konfifahrt

Wir suchen Menschen, die vom 15.-20. März 2024 mit auf Konfirmand:innenfahrt fahren möchten. Bei Interesse melde dich bei Anja

Was so los war:

Konfitag in Hehlingen

Konfiübernachtung in Detmerode

Erntedank Andacht in der Stephanus I Kita

In den Tagen vor unserer Erntedank Andacht, die in diesem Jahr am 05. Oktober stattfand, konnten die Kinder ihre von Zuhause mitgebrachten Garben auf unseren Garbentisch im Eingangsbereich legen.
Zu der Andacht trafen sich alle Kinder, Mitarbeiter und unsere Diakonin Anja im großen Flur. Gemeinsam wurde sich mit dem Lied „Der Herbst, der Herbst, der Herbst ist da“ auf die Herbstzeit eingestimmt. Dann ging es um die Frage, was braucht Getreide, Obst, Gemüse usw. um wachsen zu können? Gott schenkt uns Regen, Sonnenschein und lässt „Alles“ ganz wunderbar wachsen, damit wir zu Essen haben.
Jedes Kind konnte ein Teil von den mitgebrachten Garben in unsere Kreismitte legen, bis auf dem großen Tuch viele verschiedene lecker Garben lagen.
Nach unserem Segenslied „Gott dein guter Segen, ist wie ein großes Zelt“, konnte jede Gruppe einen reich gefüllten Garbenkorb zum Essen mit in ihren Gruppenraum nehmen.

Stephanus 1 Team

Weihnachtsandacht der KiTa I

am 21.12.2023 um 11 Uhr

Herzliche Einladung an alle Angehörigen

Die Kartoffel hatte ihren großen Tag

Am Erntedankfest war der Kita-Alltag für die Kinder der Stephanus II Kita ganz anders als gewohnt.
Gleich nach dem Frühstück trafen sich alle Sprachheilkinder, alle Krippenkinder und alle Erwachsenen in der Kita-Turnhalle. Dort war bereits eine kleine Bühne vorbereitet. Von den Krippen-Erzieherinnen wurde die Geschichte vom Kartoffelkönig vorgespielt. Die Kinder hatten viel Spaß, besonders die als Großmutter verkleidete Erzieherin sorgte bei den Kindern für viel Freude! Auch der Rest der Geschichte wurde aufmerksam verfolgt. Als am Ende der Kartoffelkönig bei den armen, hungrigen Kindern bleibt, damit sie sich satt essen können, wurde von allen großen und kleinen „Stephanüssen“ Beifall geklatscht.
Im Anschluss starteten in allen Gruppen tolle Aktionen rund um die Kartoffel. Da wurden Kartoffelkönige gebastelt, Kartoffelchips im Kinderkino gegessen und ein Kartoffelsalat hergestellt.
Der Kartoffelsalat wurde in einem großen Kreis in der Turnhalle verspeist. Dazu gab es Würstchen.
Und alle sangen gemeinsam das Lied: Die Kartoffel hat heut ihren großen Tag.

In diesem Sinne grüßt Sie alle das Team der Kita Stephanus 2

Weihnachtsbaumverkauf an der Kreuzkirche

Der Verkaufsstand der Christlichen Pfadfinder (VCP) befindet sich an der Kreuzkirche, Laagbergstraße 48, und hat vom 9. bis 23. Dezember geöffnet.
Die Öffnungszeiten:

montags bis freitags von 14.00 Uhr bis 18.30 Uhr
samstags von 9.00 Uhr bis 18.30 Uhr
sonntags von 11.00 Uhr bis 18.30 Uhr
am 23.12. von 9.00 Uhr bis 16.00 Uhr

Im Angebot haben wir Nordmannstannen, Blaufichten, Rotfichten sowie Topfballen. Die Größen variieren zwischen 1 Meter und 3,5 Meter. Alle von uns angebotenen Weihnachtsbäume stammen von Plantagen aus Norddeutschland. Sie wurden nicht mit Pestiziden behandelt.
Unser Verkaufsstand wird ehrenamtlich vom Förderverein des VCP Wolfsburg betrieben. Die Einnahmen fließen in unsere Kinder- und Jugendarbeit.

einblicke Verteiler gesucht

Wir suchen neue einblicke Verteiler. Bitte melden Sie sich im Gemeindebüro, wenn Sie sich vorstellen können, das Verteilen des Gemeindebriefes alle 3 Monate für einen der untenstehenden Bezirke zu übernehmen?

95 Stück für:
Theodor-Heuss-Straße 30-50 (gerade)

147 Stück für
F. Naumann-Straße, Lutonstraße 11 – (ungerade), Theodor-Heuss-Straße 59-93 (ungerade), Lutonstraße 8-60

168 Stück für:
Theodor-Heuss-Straße 11-51 (ungerade)

Carol Service: Englische Weihnachten in der Christuskirche

Am 3. Advent ist es wieder soweit: Wir feiern unseren mittlerweile traditionellen Carol Service, einen stimmungsvollen englischen Weihnachtsgottesdienst. **Am 17. Dezember 2023 um 18.00 Uhr** geht es los in der **Christuskirche** Wolfsburg mit englischen Weihnachtsliedern und der Weihnachtsgeschichte. Selbstverständlich in englischer Sprache, vorgelesen von Muttersprachler:innen. Keine Sorge: Eventuelle Sprachhindernisse verschwinden angesichts der besonderen Atmosphäre!

Der Gottesdienst wird von der amerikanischen Organistin und Sängerin Lorrie Berndt und Superintendent Christian Berndt gestaltet. Im Anschluss an den Gottesdienst sind Sie herzlich eingeladen zum alkoholfreien Punsch!

Der Gottesdienst wird auch live im Internet gesendet. Den Link finden Sie ab dem 11. Dezember auf der Internetseite der Stadtkirchengemeinde Wolfsburg unter www.stadtkirche-wolfsburg.de/gottesdienst.

Christian Berndt

Kleidersammlung

Bringen Sie bitte Ihre gut erhaltene Kleidung und Schuhe sowie Haushaltswäsche im Plastikbeutel gut verpackt (bitte keine Kartons) an folgenden Tage in das Gemeindehaus der Stephanusgemeinde:

27.02.2023 – 10.00 - 12.00 Uhr
28.02.2023 – 16.00 - 18.00 Uhr
29.02.2023 – 10.00 - 12.00 Uhr

Deutsche Kleiderstiftung
Kleidung sammeln und fairteilen

Für Ihre Unterstützung danken Ihnen Ihre Kirchengemeinde und die Deutsche Kleiderstiftung

Gottesdienste Dezember - Februar

03.12.2023 – 17:00
Gottesdienst zum 1. Advent mit Pastor i.R. Salefsky

10.12.2023 – 11:00
Gottesdienst zum 2. Advent mit Diakon i.R. Thoms
und dem Bonhoefferchor (s. S. 5)

17.12.2023 – 11:00
Lichtergottesdienst zum 3. Advent mit Pastor i.R. Salefsky
anschließend: Kirchencafé

24.12.2023 – 15:30
Krippenspiel mit Diakonin Struck

24.12.2023 – 18:00
Christvesper mit Pastor i.R. Salefsky

26.12.2023 – 11:00
Gottesdienst zum 2. Weihnachtsfeiertag
mit Pastor i.R. Salefsky

31.12.2023 – 17:00
Silvestergottesdienst mit Pastor i.R. Salefsky

01.01.2024 – 17:00
Andacht zu Neujahr mit Pastor Gaete

07.01.2024 – 11:00
Gottesdienst mit Abendmahl mit Pastor Gaete

14.01.2024 – 11:00
Gottesdienst mit Pastor i.R. Salefsky
anschließend: Kirchencafé

21.01.2024 – 11:00
Gottesdienst mit Diakon i.R. Thoms

28.01.2024 – 11:00
Gottesdienst mit Pastor i.R. Salefsky

04.02.2024 – 11:00
Gottesdienst mit Lektorin Ring

11.02.2024 – 11:00
Gottesdienst mit Diakon i.R. Thoms

18.02.2024 – 11:00
Gottesdienst mit Pastor Gaete
anschließend: Kirchencafé

25.02.2024 – 11:00
Gottesdienst mit Pastor i.R. Salefsky

03.03.2024 – 11:00
Gottesdienst mit Pastor Gaete

Konzerte in Stephanus

2. 12. - 17.00 Uhr Akkordeonorchester Wolfsburg (s. S. 4)
6. 12. - 18.00 Uhr Adventskonzert der Waldorfschule
15.12. - 19.00 Uhr Konzert des Posaunenchors Isenbüttel (s. S. 7)

Vorschau:
Am **2. März 2024 um 18.00 Uhr** wird in der Stephanuskirche ein Liederabend mit dem bekannten Pianisten und Liedbegleiter Cristian Peix aus Hannover stattfinden. Herr Peix gastierte als Solist, Liedbegleiter und Pianist mit verschiedenen Instrumentalensembles in vielen Europäischen Ländern sowie in Nord- und Südamerika. Daneben bietet er Kurse in Kunstliedgestaltung an, unter anderem im Nordkolleg Rendsburg in Zusammenarbeit mit der Musikakademie für Senioren in Hamburg. Zwei Teilnehmer des Septemberkurses 2023, Herr Ulrich Treibmann und Herr Heinrich Stöckel, werden als Solisten auftreten.

Christian Peix
Foto: Richard Stoehr

Taufen

60 Diamantene Hochzeit

Bestattungen

Geburtstage (75, ab 80 jedes Jahr) erscheinen automatisch.
Bitte melden Sie sich im Gemeindebüro, wenn Sie nicht möchten,
dass Ihr Geburtstag oder das Ehejubiläum erscheint.
Wenn Sie mit der Veröffentlichung einverstanden sind,
ist eine Rückmeldung nicht erforderlich.

Gedächtnistraining

montags, 14-tägig, 15.00 Uhr

Info: Frau Hagedorn, Tel. 05362 / 937852

Seniorenkreis

Seniorenweihnachtsfeier in der Stephanuskirche

14.12.2023, 14.30 – 16.00 Uhr

Besuchsdienst

Gute Planung ist alles:
Zum Monatsende treffen sich das Besuchsdienstteam, um die den kommenden Monat zu planen: Ab dem 75. Geburtstag wird jedem Gemeindeglied eine Geburtstagskarte überbracht. In der Karte die Einladung zu dem Geburtstagscafé, das alle drei Monate im Gemeindehaus angeboten wird. Das nächste Geburtstagscafé ist am **5. Dezember um 14.30 Uhr**, für die Jubilare aus dem September, Oktober und November.

Bitte einfach im Gemeindebüro (05361 -71443) anmelden
Pastor Salefsky besucht alle Jubilarinnen und Jubilare, die 80, 90 oder 100 Jahre alt werden. Sollte er verhindert sein, wird er eine persönliche Glückwunschkarte schicken und seinen Besuch an einem anderen Tag anbieten.

Das Besuchsdienstteam

Erd-, Feuer- und Seebestattungen
Vorsorgeberatung

Röntgenstraße 19
38440 Wolfsburg
Tel. (05361) 4 22 22
Fax (05361) 43 56 92

Gunhild
TSCHENSE
Bestattungen

H. HARTMANN
Meisterbetrieb
Sanitär · Heizung · Fliesen

Inh. Matthias Schultz
Erfurter Ring 7
38444 Wolfsburg

Tel. 0 53 61 7 54 56
Fax 77 38 45

www.hartmann-installation.de · hartmann.wolfsburg@t-online.de

Wir helfen.
Zuhause und in guten Händen!

» Ambulante Pflege
» Tagespflege
» Beratung
» Pflegekurse

Ambulante Krankenpflege und Tagespflege Wolfsburg
John-F.-Kennedy-Allee 29 ■ 38444 Wolfsburg ■ Tel. 0 53 61 - 2 75 96 57
www.bettina-harms.de

Bettina Harms GmbH
Ambulante Krankenpflege

neue Apotheke

Detmeroder Markt 11 38444 Wolfsburg Tel. 72575
E-Mail: info@neueapowob.de www.neueapowob.de

Ihr Partner in allen Gesundheitsfragen

Wir sind ein Meister-betrieb.
Helfen und Begleiten
MOHR Bestattungen
Oppelner Straße 3
38440 Wolfsburg
Telefon 05361 3030-0
Mühlenkamp 11
38442 Wolfsburg-Fallersleben
Telefon 05362 9880-0
E-Mail: info@mohr-bestattungen.de
www.mohr-bestattungen.de

Mit Herz und Verstand an Ihrer Seite!
Gestaltung eines würdevollen Abschieds, Erledigung sämtlicher Formalitäten, finanzielle Entlastung dank Ratenzahlungsmöglichkeit...
Bestattungen Chrappek
Telefon 05361 / 435 235
Eichelkamp 3 in Wolfsburg

KELLER TERSCH
Garten · Landschaft · Sportplatz · Tiefbau
Zeppelinstraße 10 | 38446 Wolfsburg | Fon 05361 8559-0
info@kellertersch.de | www.kellertersch.de

PhArma-Treff
Detmeroder Apotheke Hahne
Detmeroder Markt 9
38444 Wolfsburg
Fon 05361·775 770
Fax 05361·775 771
die Familien-Apotheke

: Pflege, Betreuung, Beratung

... und ganz viel

SpaB

Pflegekurse

in Wolfsburg

Starten wieder

Für Sie kostenlos

Jeweils 17 Uhr

Im Nachbarschaftstreff Neue Burg,
John - F.- Kennedy Allee 29

23.11.2023 Pflegekurs Demenz, Einstieg
30.11.2023 Letzte Hilfe **(13.00-17.30 Uhr)**
05.12.2023 Demenz erleben, beim Demenz Parcours
12.12.2023 Info´s rund um den Pflege-Dschungel

Wir freuen uns auf Ihre Anmeldung unter:

Tel. 0 58 32 - 97 91 97

www.bettina-harms.de

Bettina Harms GmbH
Molkereistraße 14
29386 Hankensbüttel

Geprüfter Pflegedienst
Sehr gut (1,0)

Bettina Harms GmbH

Besuch von der Jugendgruppe der Pfingstgemeinde Braunschweig

Die Stephanusgemeinde Detmerode hat am 29. Oktober etwas Einmaliges erlebt. Sie wurde im Gottesdienst von einer Jugendgruppe besucht, die eigentlich keine Kontakte zur Landeskirche pflegt. Der Besuch stellte für beide Seiten ein Novum dar.

Ein Gemeindemitglied äußerte sich ganz spontan bei der Vorstellung der Jugendlichen: „Wie schön, dass Ihr zu uns kommt, wie gut tut es, von Eurem Überzeugungsglauben zu erfahren“.

Die Pfingstkirche ist in manchen Ländern, besonders in Südamerika, die Kirche, die am schnellsten wächst.

Iglesias pentecostales werden sie dort genannt. Sie glauben zwar an die Trinität, fallen aber darin auf, dass sie die Betonung auf den Heiligen Geist legen. Sie behaupten, dass der Heilige Geist von vielen christlichen Konfessionen vernachlässigt wird, daher sehen sie sich in dieser Tradition: das Charisma des Heiligen Geistes neu zu beleben und umzusetzen.

Dies macht sich besonders im Gebet, in der Verkündigung und in den Liedern bemerkbar.

Der Kontakt zur Gruppe ist durch ein Praktikum, dass die Lehramtsstudentin (Religion und Deutsch) Daniela Kramer in der Bonhoeffergemeinde gemacht hat, zustande gekommen.

Wir wünschen der Jugendgruppe, dass sie weiterhin ihre Lebendigkeit und Überzeugung für die Sache Jesu behält.

Mit guten Wünschen,

Tomás Gaete

Wollen Sie Seelsorger:in werden?

Der Kirchenkreis Wolfsburg-Wittingen bietet in Kooperation mit dem Zentrum für Seelsorge und Beratung der Landeskirche Hannovers im kommenden Jahr einen **Basiskurs für Seelsorge** an. „Die Erfahrungskompetenz von Menschen, die sich in unserer Kirche ehrenamtlich engagieren, ist ungemein wertvoll“, sagt Pastor Jan-Dirk Weihmann. Gemeinsam mit Pastorin Verena Koch (Gemeindeseelsorge), Diakonin Heidrun Schäfer (Krankenhausseelsorge) und Pastorin Michaela Willert (Altenheimseelsorge) wird der Notfallseelsorger den Basiskurs für ehrenamtlich in der Kirche Tätige leiten.

Ausbildung mit Abschlusszertifikat

„Wir bieten Ihnen die Möglichkeit, Themen und Felder der Seelsorge kennenzulernen und sich grundlegende Fachfertigkeiten für diese verantwortungsvolle Tätigkeit anzueignen“, erläutert Weihmann. In der Ausbildung üben die Teilnehmenden seelsorgerliche Gesprächsführung, reflektieren und erweitern ihre eigene geistliche Kompetenz und lernen, ihre eigene Rolle und ihren Auftrag zu klären. Das Abschlusszertifikat befähigt zum Dienst in Kirchengemeinde, Krankenhausseelsorge, Besuchsdienst und Begleitung ratsuchender Menschen.

Kosten und Termine

„Wir freuen uns auf Ihre Anmeldung zum Infotag **am 13. Januar 2024** im Evangelischen Gemeindehaus Jembke“, lädt Jan-Dirk Weihmann Interessierte ein. Teilnahmeberechtigt sind Kirchenmitglieder im Bereich der Landeskirche Hannovers, eine Empfehlung aus einer Kirchengemeinde, einem Kirchenkreis oder einer diakonischen Einrichtung ist erforderlich. Der Basiskurs wird durch die Evangelische Erwachsenenbildung gefördert, die Kursgebühren betragen voraussichtlich 650 Euro inklusive Verpflegung und Übernachtungen. Weitere Informationen und die Seminar-Termine finden Sie unter www.kirche-wolfsburg-wittingen.de/seelsorge-basiskurs-2024.

Lichtbildervortrag „EPIRUS“

Die Deutsch-Griechische Gesellschaft lädt ein zu einem Lichtbildervortrag über die Griechische Landschaft Epirus

am Samstag, 24. Februar 2024, um 18.00 Uhr
im Gemeindesaal der Stephanusgemeinde

Lothar Hoppen aus Kiel wird uns mit seinen Bildern in die Griechische Landschaft Epirus entführen. Epirus, im Altertum Heimat des Molosserkönigs Pyrrhos, liegt im Nordwesten Griechenlands an der Grenze zu Albanien mit einer 100 km langen Küste am Jonischen Meer.

Der Eintritt ist frei, über Spenden freuen wir uns.

ANMELDUNG

der neuen Konfis

- 16. JANUAR 2024
- 18:30 Uhr
- Stephanuskirche Detmerode
  (Detmeroder Markt 6, 38444 Wolfsburg)
- für die Konfirmation 2025

REGION SÜD

Andacht zur Jahreslosung 2024

Eine alte Bekannte, die Jahreslosung für 2024. Gezählt habe ich nicht, aber es waren etliche Ansprachen, in denen ich Brautpaaren die Aufforderung des Apostels Paulus mitgegeben habe für ihren gemeinsamen Weg. Ob sie ihr Miteinander nach 20 Ehejahren noch immer daran ausrichten, weiß ich nicht, aber mindestens zu Beginn werden sie es getan haben.

Kein Wunder, wer sich mag oder gar liebt, hat kein Problem mit freundlichem Umgang. Dummerweise haben wir es allerdings recht oft mit Zeitgenossen zu tun, die sich gegenseitig nicht so doll leiden können. Zerstrittene Familien und verfeindete Nachbarn, hasserfülltes und unversöhnliches Gegenüber von Volksgruppen und Staaten. Die Ursachen liegen oft weit in der Vergangenheit und haben eine jahrzehntelange Geschichte des Nicht-miteinander-Könnens oder -Wollens. Absurd und banal erscheinen die Dinge zuweilen, manchmal kann ich sie immerhin nachvollziehen und verstehen – die Gründe beider Seiten.

Was kann man tun in völlig festgefahrenen Situationen? Ich habe mal gelesen: „Wenn du jemanden nicht besiegen kannst, dann umarme ihn!“ In Fachsprache nennt man so etwas „paradoxe Intervention“ – den anderen überraschen mit einer unerwartbaren Reaktion. So gesehen, besteht christliche Existenz aus einer ganzen Reihe von Handlungsmöglichkeiten, die sich der üblichen Logik bei Konflikten entziehen. Nichts mehr drauflegen, verschärfen und steigern, sondern seine Gegner so liebevoll betrachten, wie Gott selbst es tut. Und darauf setzen, dass der eigene Mut zum Musterbrecher wird.

Es gibt keine Garantie dafür, dass liebevolles Handeln auf Gegenliebe trifft und jeden Konflikt auflöst. Weder bei Paaren 20 Jahre nach der Hochzeit noch bei Völkern, die sich bis aufs Messer spinnefeind sind. Aber doch einige Erfolgsgeschichten, die neue Anfänge ermöglicht und Hoffnung auf guten Ausgang zurückgeholt haben.

„Alles, was ihr tut, geschehe in Liebe“ – im neuen Jahr möchte ich dieser Haltung in mir mehr Raum geben. Wenn Sie mitmachen, könnten wir zeigen, dass Christenmenschen überraschend mehr „drauf“ haben als manche erwarten.
Ein gesegnetes Jahr 2024 wünsche ich Ihnen, mit liebevollen Erfahrungen und ebensolchem Tun.

Dirk Jäger
Superintendent des Kirchenkreises Hittfeld
Stv. Regionalbischof

Frauen aller Konfessionen laden ein zum Weltgebetstag am 1. März 2024

Im Jahr 2024 wird der Weltgebetstag von den Frauen aus Palästina gestaltet. Er steht unter dem Motto „…durch das Band des Friedens“, angelehnt an den Brief des Paulus an die Gemeinde in Ephesus, damals eine bedeutende Stadt an der (heute türkischen) Ägäisküste. Als das Weltgebetstagsteam die Gottesdienstordnung erstellte, war noch nicht abzusehen, welch erschreckende Aktualität dieses Motto gewinnen würde.
So wollen wir mit Menschen aus über 120 Ländern rund um die Welt an diesem Tag um Frieden beten im Weltgebetstags-Gottesdienst am

Freitag, 1. März 2024, um 17.00 Uhr in der Raphael-Kirche.

Das 1. Vorbereitungstreffen wird im Januar stattfinden. Den genauen Termin entnehmen Sie bitte dem Schaukasten.

Elisabeth Stöckel

Weihnachten 2023

Ein kleiner Stall,
fast eine Schutzhütte nur,
draußen auf dem Feld
vor den Toren,
denn in der Stadt
gibt des keinen Raum mehr.

Die Stadt ist voller Menschen,
die eingeschätzt werden sollen
nach ihrem Vermögen.
Was sie an Steuern bringen,
das sind sie wert.
Die Hirten
sind nichts wert.

Die Menschen,
die 2000 Jahre später
keinen Raum mehr finden
in den Städten dort,
haben nichts mehr,
sind geflohen
vor dem Terror
und der Vergeltung.
Ihr Menschenleben?
Nichts wert.

In diesem
zerrissenen Land,
in dem kleinen Stall,
wurde einst
der Friedefürst geboren,
dem jeder Mensch
gleich wert war.
Und die Hirten
haben ihn
als erste gesehen.

Elisabeth Stöckel

Hier finden Sie uns.....2
Liebe Detmeroderinnen.....3
Akkordeonkonzert.....4
Bonhoefferchor.....5
Friedenslicht.....6
Adventskonzert.....7
KidsKirche.....8+9
Jugendseiten.....10+11
KiTal.....12
KiTaII.....13
Weihnachtsbaumverkauf.....14
Einblickeverteiler gesucht.....14
Carol Service.....15
Kleidersammlung.....15
Gottesdienste.....6+17
Konzerte.....17
Kasualien... 18
Geburtstage.....19+20
Gruppen.....21
Werbung.....22+23
Bettina Harms.....24
Pfingstgemeinde.....25
Basiskurs Seelsorge.....26
Vortrag „Epirus“.....27
Anmeldung neue Konfis.....27
Andacht zur Jahreslosung.....28
Weltgebetstag.....29
Meditation.....30
Impressum.....31
Rückblicke.....32

TelefonSeelsorge
Anonym. Kompetent. Rund um die Uhr.
TelefonSeelsorge Wolfsburg

0800-1110 111
0800-1110 222

www.telefonseelsorge.wolfsburg.de

IMPRESSUM:

Herausgeber: Ev.-luth. Stephanus-Kirchengemeinde Wolfsburg;
V.i.S.d.P.: Sarah Pantke; Detmeroder Markt 6, 38444 Wolfsburg
Layout: Miriam Brullo
Druck: Druckhaus Harms e.K. - Gemeindebriefdruckerei,
Eichenring 15a, 29393 Groß Oesingen
Redaktionsschluss der nächsten Ausgabe:7.11.2023
Die einblicke erscheinen 4 Mal pro Jahr in einer Auflage von 4300 Exemplaren.

GBD
www.blauer-engel.de/uz195
Dieses Produkt Dachs ist mit dem Blauen Engel ausgezeichnet.
www.GemeindebriefDruckerei.de

Erzählkonzert mit Elija Avital zur Abrahamsgeschichte
Foto: Birgit Baumgarten

rückblicke

Rechts: Verabschiedung von Pastorin Sarah Pantke
Unten: mit dem Bonhoeffer-chor

Fotos: Birgit Baumgarten

Konzert mit Drei Kantorinnen unter der Leitung von Patrick Farrell
Foto: Reinhard Altenberg